

LABORATORI DIDATTICI 2023/24

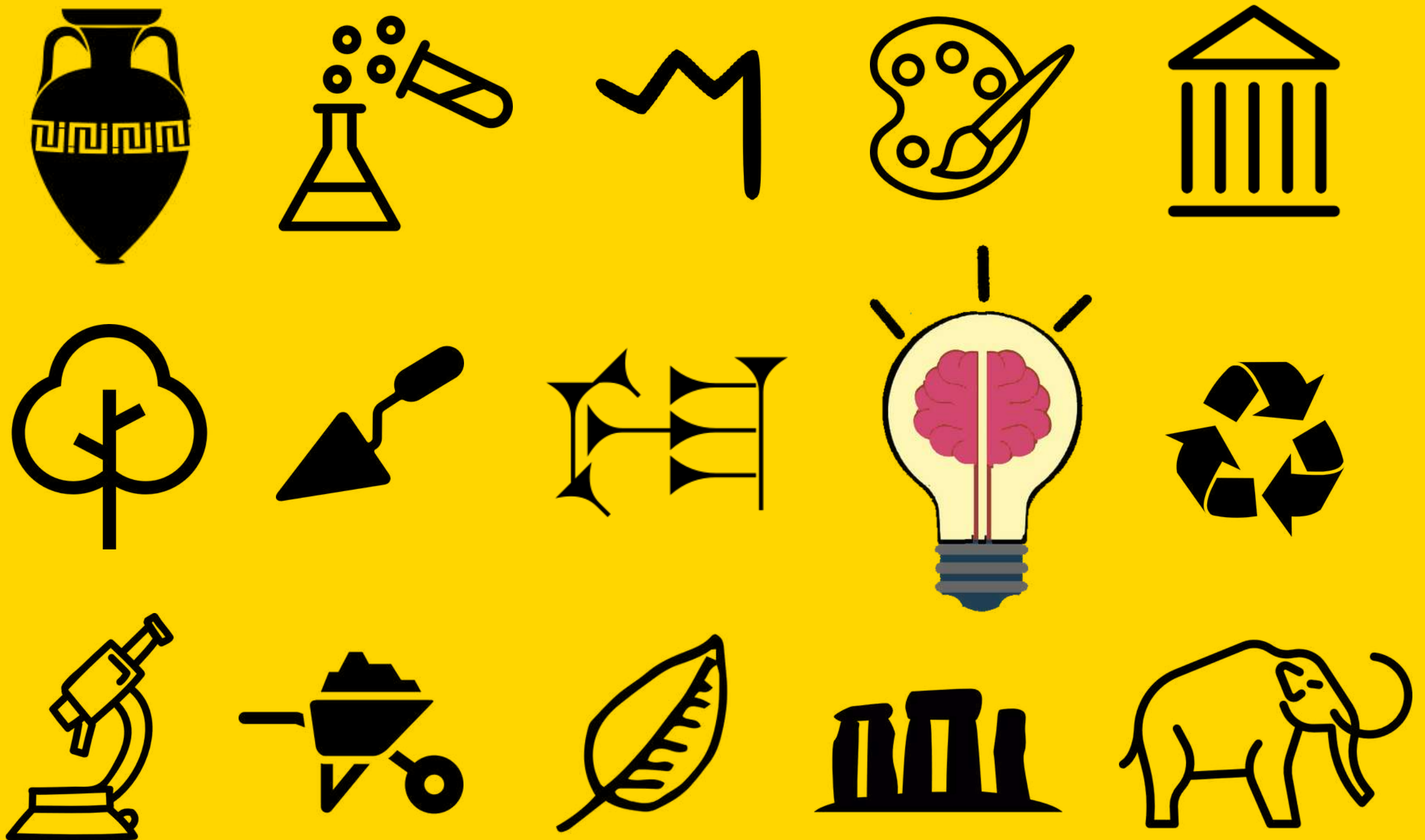

Un museo

a misura

di bambino

Arte Archeologia sperimentale Natura

- POLO CULTURALE TOLFA -
Largo XV marzo 1799

INFORMAZIONI GENERALI

IL MUSEO CIVICO ARCHEOLOGICO DI TOLFA propone attività didattiche e di archeotrekking rivolte alle scuole di ogni ordine e grado. I laboratori sono un'occasione incomparabile per conciliare conoscenze e sperimentazioni creative. Nella suggestiva cornice dell'ex convento dei Padri agostiniani sarà possibile, oltre all'esperienza del laboratorio didattico, visitare il Museo, accedere alla BIBLIOTECA COMUNALE e sfruttare gli AMPI SPAZI INTERNI DELLA STRUTTURA.

I laboratori sono condotti da operatori specializzati (archeologi, storici dell'arte, naturalisti) della cooperativa Taitle - Ingegno Multiforme, gestore del Polo culturale di Tolfa. Ogni laboratorio prevede una breve lezione introduttiva.

PREZZI E MODALITÀ DI SVOLGIMENTO :

- *Mattinata al Museo* dalle ore 9,00 alle 13,00 (€ 8,00 a bambino)
- *Giornata al Museo* dalle ore 9,00 alle 15,30 (€ 13,00 a bambino)

(Gli orari possono essere modificati in base alle esigenze dei partecipanti).

- Il costo a persona di ogni laboratorio comprende l'ingresso al Museo con visita guidata.
- Offriamo una quota di partecipazione gratuita ogni 20 bambini paganti.
- Siamo disponibili a progettare assieme agli insegnanti attività personalizzate e specifici approfondimenti su argomenti richiesti.
- È possibile consumare la propria merenda e/o pranzo all'interno della struttura.

COME ARRIVARE:

- Autobus di linea Cotral, fermata davanti all'ingresso del Polo Culturale.
- Autobus privato: possibilità di fermata davanti all'ingresso del Polo Culturale e parcheggio libero a 100 mt (P.le Europa)

CONTATTI

Polo culturale di Tolfa

Largo XV marzo 1799 Tolfa - RM 00059

Tel. 0766-92127

poloculturaletolfa@gmail.com

www.poloculturaletolfa.com



Polo Culturale Tolfa



poloculturaletolfa



POLO CULTURALE DI TOLFA

LABORATORI DIDATTICI

Un museo



a misura

di bambino

Arte Archeologia sperimentale Natura



4 BUONI MOTIVI PER SCEGLIERCI

Imparare divertendosi

Esperienza diretta e partecipazione

Cura dei contenuti

Educazione al patrimonio culturale



ARCHEOTREKKING

tra i Monti della Tolfa



Archeotrekking tra i sentieri più belli e significativi del territorio tolfetano tra scoperte e attività creative per conoscere la natura. Immersi nell'ambiente naturale della macchia mediterranea sarà possibile raggiungere i ruderi del tempio etrusco-romano di Grasceta dei Cavallari e dell'abbazia di Piantangeli.

- Acqua, e abbigliamento adeguato - Per scuole di ogni ordine e grado -



LA NATURA PIÙ LA CONOSCI,
MEGLIO LA RISPETTI



INFO: 0766-92127
poloculturaletolfa@gmail.com

taitleingegnomultiforme.it poloculturaletolfa.com

